



**State of Kansas (Estado de Kansas)**  
**Official General Election Ballot (Papeleta Oficial de Elecciones Generales)**  
**Haskell County, KS (Condado de Haskell)**  
**November 7, 2023 (7 de noviembre del 2023)**  
**Sublette City/USD 374**



**Instructions (Instrucciones)**

If you tear, deface, or make a mistake and wrongfully mark any ballot, you must return it to the election board and receive a new ballot or set of ballots.

(Si rompe, mutila, o comete un error y marca injustamente cualquier votacion, debe regresar a la tabla de la eleccion y recibir una nueva votacion o el conjunto de votaciones.)

**Making selections (Hacer selecciones)**

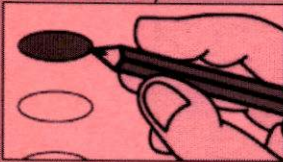

To vote for a person or pair of candidates, darken the oval to the left of the person's name.

(Para votar para una persona o el par de candidatos, oscurece el óvalo a la izquierda del nombre de la persona.)

**Optional write-in (Escritura-en opcional)**

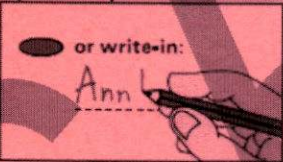

To vote for a person whose name is not printed on the ballot, write the person's name on the line provided and darken the oval.

(Para votar para una persona cuyo nombre no es impreso en la votación, escribe el nombre de la persona en el espacio en blanco y oscurece el ovalo.)

**City Offices (Oficinas de la ciudad)**

**For Mayor (Para alcalde)**  
Vote for **ONE**  
(Vote por **UNO**)

**Lawrence P. Hoerman, Sublette**



Write-In (Escrito en)

**For City Council (Para ayuntamiento)**  
Vote for **TWO or fewer**  
(Vote por **DOS o menos**)

**Leon Birney, Sublette**

**Jason Vaughan, Sublette**



Write-In (Escrito en)



Write-In (Escrito en)

**USD Offices (Oficinas USD)**

**For School Board Member USD 374 (Para miembro del consejo de educación de USD 374)**  
Vote for **FOUR or fewer**  
(Vote por **CUATRO o menos**)

**Pete Dyck, Sublette**

**Cornelius Froese, Sublette**

**Cesar Peña, Sublette**

**Shyree Wiswell, Sublette**



Write-In (Escrito en)



Write-In (Escrito en)



Write-In (Escrito en)



Write-In (Escrito en)

+

**Extension Offices  
(Oficinas de Extensión)**

**For Wild West Extension  
District #18  
(Para extensión de Wild West  
Distrito #18)**  
Vote for **TWO** or fewer  
(Vote por **DOS** o menos)

**Vesta Celeste Kunselman, Satanta**

**Maureen Wagner, Satanta**

Write-In (Escrito en)

Write-In (Escrito en)

SAMPLE

1104 Please vote both the front and back of your ballot (Vote ambos lados)

